

Seminario Teológico Fuller: Nacional

Plan de seguro de salud para estudiantes 2023-2024

Elegibilidad

Todos los estudiantes elegibles inscritos en el programa de doctorado en el sur de California o estudiantes de la Escuela de Psicología en el campus de Pasadena que tomen las horas de crédito requeridas serán inscritos automáticamente en este plan de seguro, a menos que proporcionen prueba de cobertura comparable (mediante la presentación de una Exención de Seguro). En caso de que no renuncien al plan de seguro médico estudiantil, los estudiantes serán inscritos automáticamente en este.

Los demás estudiantes elegibles registrados que cumplan con las horas de crédito requeridas pueden inscribirse en este plan de seguro.

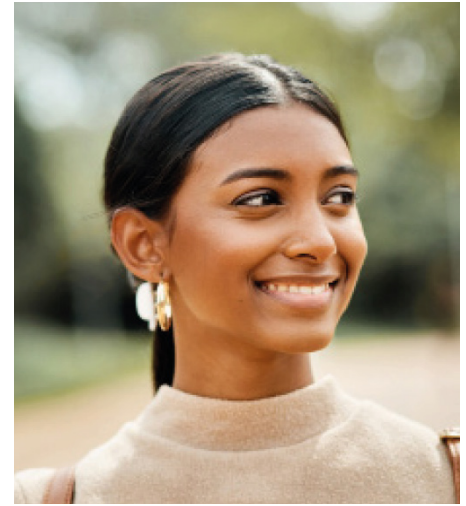

Beneficios (Se aplica el deducible salvo que se indique lo contrario a continuación)

Beneficio máximo	PROVEEDOR EN LA RED	PROVEEDOR FUERA DE LA RED
	Los pagos se calculan según el cargo acordado	Los pagos se calculan según el cargo reconocido
	Ilimitado	
Deducible Por persona asegurada, por año de póliza	\$500	\$1,000
Tope individual de gastos a su cargo Por persona asegurada, por año de póliza	\$5,000	\$10,000
Tope familiar de gastos a su cargo Por persona asegurada, por año de póliza	\$10,000	\$20,000
Atención hospitalaria y en otros centros	80% por visita	50% por visita
Cirugía hospitalaria o ambulatoria	80% por visita	50% por visita
Médicos, especialistas, incluidas las consultas en el consultorio	100% después de un copago de \$25 por visita	50% por visita
Consultas en clínicas sin cita	100% después de un copago de \$25 por visita	50% por visita
Terapias físicas, ocupacionales, del habla y cognitivas ambulatorias (incluidas terapias cardíacas y pulmonares)	80% por visita	50% por visita
Sala de emergencias del hospital	100% después de un copago de \$150 por visita	100% después de un copago de \$150 por visita
Atención de urgencia	80% por visita	50% por visita
Pruebas diagnósticas	80% por visita	50% por visita
Medicamentos recetados, incluidos los medicamentos especiales (Sin deducible)	100% después de un genérico: Copago de \$20 Marca de preferencia: Copago de \$50 Marca que no es de preferencia: Copago de \$60	No lo cubre el plan
Servicios preventivos Para obtener más información, visite healthcare.gov/preventive-care-benefits/	100% (Sin deducible)	No lo cubre el plan

Períodos de cobertura y tarifas*

	OTOÑO	INVIERNO	PRIMAVERA	VERANO
	09/20/2023 - 12/19/2023	12/20/2023 - 03/19/2024	03/20/2024 - 06/19/2024	06/20/2024 - 09/19/2024
Estudiante	\$1,187.75	\$1,187.75	\$1,187.75	\$1,187.75

¹La cobertura para dos (2) o más hijos se calcula multiplicando la tarifa por hijo por dos (2).
*Se aplicará un cargo administrativo de \$20.00 a la tarifa.

Más información

Para obtener información completa sobre la participación en el plan, le recomendamos revisar en línea el folleto completo en: fuller-dom.myahpcare.com

¿Tiene preguntas?

Para consultar las preguntas frecuentes o enviar una solicitud, visite: help.ahpcare.com

Tarjeta de identificación del seguro

Para acceder a su tarjeta de identificación, visite: fuller-dom.myahpcare.com/additionalresources

Esta información es solo con fines informativos y no constituye una oferta de cobertura ni consejo médico. Contiene solo una descripción parcial y general de los beneficios y programas del plan, y no constituye un contrato. Los gastos cubiertos están sujetos a límites máximos del plan, restricciones y exclusiones según se describen en la póliza. La red PPO es **Aetna PPO**.

Academic HealthPlans, Inc. (AHP), DBA Academic Health Insurance Services, es una empresa independiente que brinda servicios administrativos y de gestión de programas para los planes de salud para estudiantes de Aetna. Licencia de CA: OH64806

Este documento contiene un resumen de los beneficios y restricciones del seguro de salud estudiantil de su escuela hasta la fecha de su publicación. El resumen puede diferir de los beneficios indicados en la póliza de seguro aprobada. La póliza final puede estar sujeta a la aprobación de las autoridades reguladoras federales y estatales correspondientes. La póliza de seguro final aprobada estará disponible luego de su aprobación en fuller-dom.myahpcare.com.